

Balanco Gestao 2017 - 2020

PRESENTE MUITO

MELHOR QUE O PASSADO

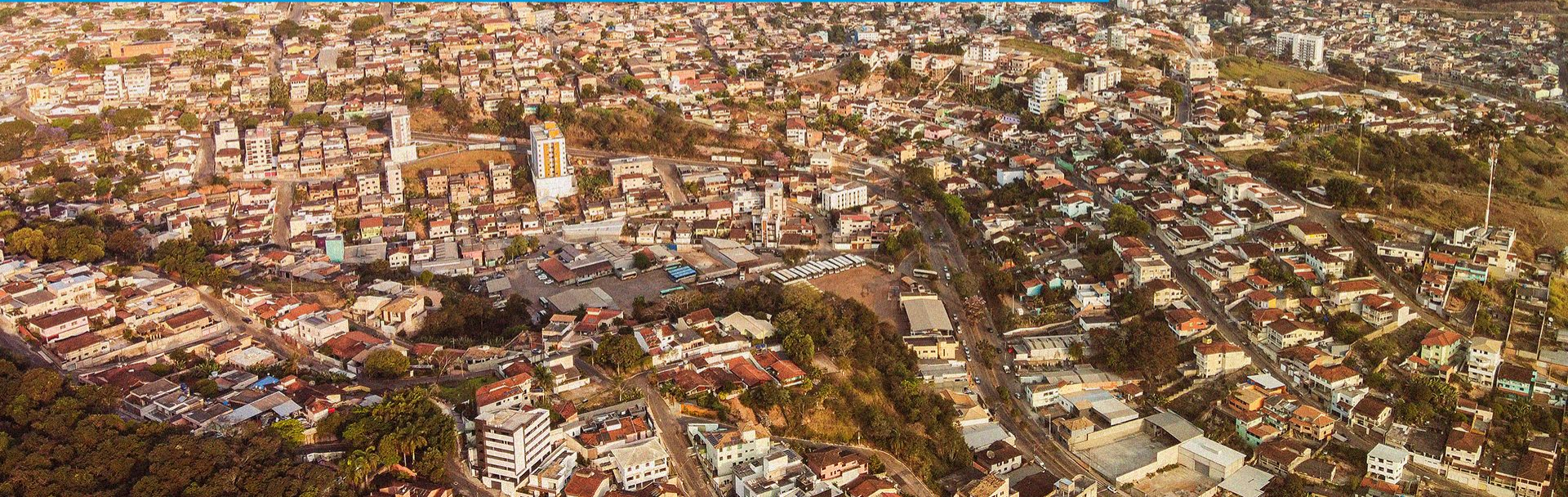

● **2017**

HERANÇA: UMA CRISE HISTÓRICA

A Prefeitura tinha em 2017 o maior saldo negativo de sua história:

R\$ 146,4
milhões em dívidas



● **2017**

Situação encontrada

Salários atrasados

Déficit mensal de

R\$ 8,5 milhões

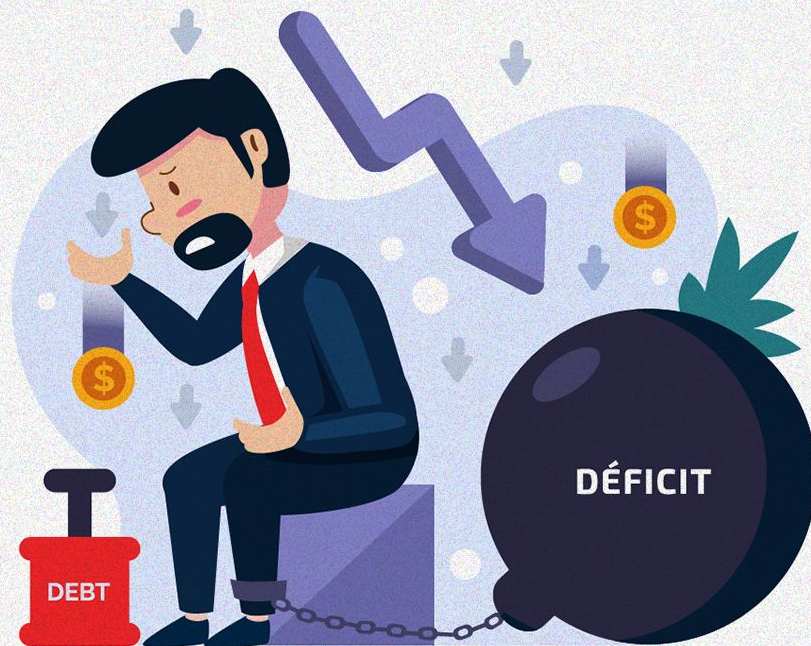

PRIMEIRAS MEDIDAS

- *salários pagos até o 5º dia útil*
- *Revisão de contratos*
- *Redução de cargos comissionados*
- *Rescisão contrato de terceirização*
- *Solução para plano de saúde e Itabiraprev*

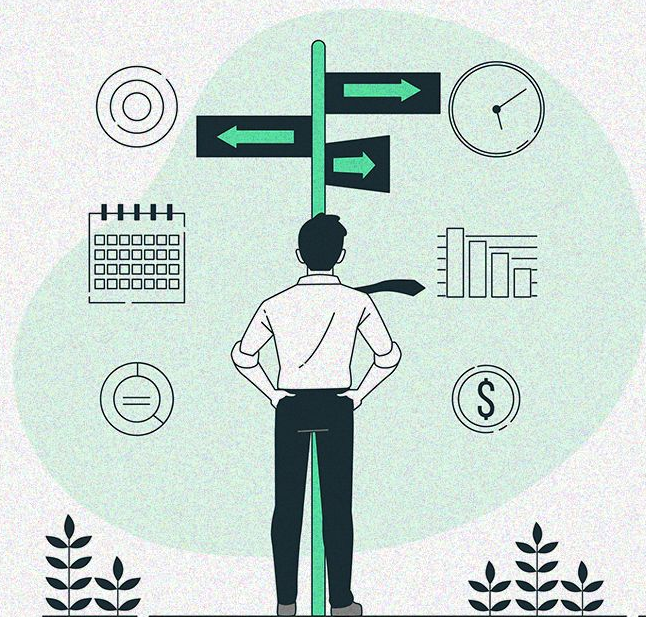

MEDIDAS TOMADAS NA MELHORIA DA ARRECADAÇÃO

- **REFIS**
- **Leilões de áreas públicas ociosas**
- **Licitação para venda da folha de salários: R\$ 8,05 milhões**
- **Aumento da CFEM de 2% para 3,5%**
- **Aumento do VAF: + R\$ 4 milhões/mês no ICMS**

CAIXA POSITIVO

- ▶ *R\$ 150 milhões em caixa*
- ▶ *Salários já provisionados*
- ▶ *Empenhos com crédito garantido*



RECURSOS GARANTIDOS PARA 2021

- ▶ *R\$ 15,5 milhões do Estado referentes ao confisco em 2018*
- ▶ *R\$ 90 milhões do convênio Vale/Prefeitura/Unifei*
- ▶ *US\$ 30 milhões para ETA Rio Tanque*



CONQUISTAS HISTÓRICAS

A atual gestão reestruturou a cidade, colocou tudo nos eixos e, mais do que isso, fez projetos macroeconômicos, buscou recursos e os colocou em prática.



Balanco Gestão 2017 - 2020

A UNIFEI E O FUTURO DA CIDADE



3 novos prédios em construção:

- 30 mil m² de área***
- Capacidade para até 5 mil alunos***

Mais itabiranos na Unifei: 7% em 2008, para 44% em 2020

Protocolo para implantar Medicina e mais cinco cursos: Ciência da Computação, Engenharia Eletrônica, Engenharia Civil, Matemática e Administração

MAIS EMPRESAS E TECNOLOGIA

Parque Científico e Tecnológico:

- Retomada do terreno do antigo Posto Agropecuário solicitado ao Governo Federal***

Implantação do Infinita

- 90 empresas a serem aceleradas***

PACTO PELO DESENVOLVIMENTO

Itabira é declarada cidade-irmã de Itajubá

Balanço Gestão 2017 - 2020

TODOS OS NÍVEIS DA EDUCAÇÃO

***Criação do Conexão Jovem
Cultura Empreendedora
Reformas de escolas, quadra
e Poliesportivo***



Mais de 300 novas vagas em creches:

- **Conclusão do CEMEI Fênix**
- **Ampliação do CEMEI Nova Vista e Água Fresca**
- **Novas unidades no Barreiro, Gabiroba e Boa Esperança (em obras)**



Balço Gestão 2017 - 2020

Colégio Tiradentes



Balço Gestão 2017 - 2020

Polo universitário: parceria com a UNA



ASSISTÊNCIA SOCIAL

*400 apartamentos
populares no Fênix,
Abóboras e Barreiro*



ASSISTÊNCIA SOCIAL

- ▶ Inauguração do CRAS Central
 - 5 CRAS: toda a cidade está hoje coberta pelo serviço
- ▶ Jovem Aprendiz
 - Mais de 100 jovens beneficiados
- ▶ Implantação do Serviço de Abordagem Social
Família acolhedora
- ▶ Substituição de cesta básica por cartão alimentação

PROTEÇÃO À MULHER

- ▶ Implantação do CREAM - Centro de Referência Especializado de Atendimento à Mulher
- ▶ Projeto Itabira Por Eles - parceria com o Judiciário para tratar agressores
- ▶ Acordo com a ONU Mulheres
- ▶ Lei do Probom: inclusão da vítima de violência no Programa Bolsa Moradia
- ▶ Lei da guarda subsidiada de crianças e adolescentes, idosos e deficientes

Balço Gestão 2017 - 2020

CULTURA, TURISMO E PATRIMÔNIO HISTÓRICO



Restauração e reforma de 18 imóveis históricos:

- *Igreja do Rosário,
Museu de Itabira,
Casa de Drummond,
Museu do Tropeiro,
Usina Ribeirão São José, etc*



*Arrecadação recorde do ICMS Cultural
Reformas na Concha Acústica,
teatro e biblioteca da FCCDA
Criação da Roda Cultural
CAT Central
Letreiro Eu Amo Itabira*



Serra dos Alves

- Calçamento, CAT, ETA, placas indicativas

Projeto Bikestation

*Circuito de Bicicleta
entre Parques*



MAIS SEGURANÇA

- *Substituição de todas as luminárias da cidade por lâmpadas LED*
- *Nova delegacia*
- *8 novas viaturas e infraestrutura para Polícia Militar*
- *Nova sede para o Corpo de Bombeiros,*
- *Samu e Defesa Civil*



Balço Gestão 2017 - 2020

INFRAESTRUTURA URBANA E RURAL



**Trevos de acesso
à MG-129:
Barreiro e Itabiruçu**



Avenida Prefeito Jairo Magalhães (Espigão)



Balanco Gestão 2017 - 2020

Acesso ao Alto da Barbacena (Pedreira)



**83 mil m² de recapeamento
asfáltico em vários bairros**



**62 mil m² de pavimentação
em vários bairros**



**Asfaltamento de
30 de morros**



SALTO EM ESTRUTURA HOSPITALAR

**Mais de 33% do orçamento
aplicado na saúde**



- **57 leitos de UTI**
- **352 leitos hospitalares**
- **Oncologia e credenciamento para radioterapia**



5 novas UBS

Construção, reformas e ampliações

Bela Vista (2017), Nova Vista (2017), Bethânia (2018), Gabiroba de Cima (2019) e Clóvis Alvim (2020). Em andamento: UBS João XXIII e Machado

Renovação da frota SAMU e SMS

Redução da mortalidade infantil



■ **ENFRENTAMENTO AO CORONAVÍRUS**

- **Estruturação da rede**
- **Medidas antecipadas junto ao comércio e serviços**
- **Ampliação em 40% dos leitos hospitalares permanentes**
- **Testagem em massa**
- **Itabira Voucher**
- **Merenda em Casa**
- **Implantação de abrigo para população de rua**



Balço Gestão 2017 - 2020

DISTRIBUIÇÃO MAIS JUSTA DE ÁGUA



- **Anel hidráulico**
- **Novo reservatório do Campestre**
- **ETA Carmo**
- **ETE Ipoema**
- **ETA Chapada**
- **ETA Serra dos Alves**
- **Poços artesanais**



- **Duplicação da ETE Laboreaux**
- **Modernização e reforma da ETA Gatos e outras estruturas**
- **Passou de 44% do esgoto coletado e tratado em 2017, para mais de 90% atualmente**
- **13 tunéis sob ferrovias**
- **155 fossas sépticas**



**PRESENTE MUITO MELHOR
QUE O PASSADO**

Medidas assertivas foram responsáveis por entregar uma Itabira totalmente diferente daquela observada no fim de 2016. O futuro será melhor se o trabalho prosseguir.

PREFEITURA DE
ITABIRA
TRABALHO COM RESPONSABILIDADE